



MAHARASHTRA UNIVERSITY OF HEALTH SCIENCES, NASHIK

INFRASTRUCTURE DETAILS

This Annexure to be verify at time of inspection by assessors

ALL SUPPORTING DOCUMENT POINT WISE IN CLEAR VISBLE MUST BE UPLOAD ON WEB SITE

Sr. No.	Particulars to be verified	Details on College Website	Adequate/ Inadequate
	College		
1	<p>(All document must be available on web site)</p> <p>Land details: Total land, owner, unitary or not, NA of all land, 7/12 extracts of all land (Applicable only to Private Colleges). (Verify land documents & Government permissions documents are uploaded on College Website. No Land/ Construction documents shall be submitted to the University. Only deficit information to be pointed out to the University).</p>	Yes	Adequate
2	<p>Total constructed area of college building Attached Completion Certificate with Map</p> <p>(I) Administrative Section: Total Area 36350 sq.ft (which includes) Principal Room, P.A. Room, Reception cum Visitors lounge, Meeting hall, Account section, Record and Central store etc.</p> <p>(II) Lecture Halls: a) Total No. of Lecture Halls. 06. b) IT enabled, Audio / Video teaching Aids Yes c) Total area for lecture Halls 6600 sq.ft</p> <p>(III) Seminar or Conference or Examination Hall for nursing : a) Total Area 3000 Sq.ft. b) Total Seating Capacity 300. c) Audio / Video System and Other Facilities Available.</p> <p>(IV) Library:- (Evidences to be attached) a) Total Area : 2513 sq.ft. Total No. of Books . 551. Distribution of books 15-Daily. Capacity of Reading Hall :-for Students 100. for Teachers 20. No. of Scientific Journals 02.No. of News Papers/Research Journals 04. Photo Copier Machine Yes Drinking water & Washrooms Yes</p> <p>b) Digital Library : No. of Computers 10. Internet Facility Yes Speed:- 10mb</p> <p>(V) Teaching Departments: There shall be Five Teaching Departments as per MSR No. of departments 05 Departmental Area, No. of Books/ Charts / Models / Specimens (dry and wet) / Museum in each department information to be uploaded on college website.</p> <p>(VI) Laboratories :- Laboratories : As per MSR (6759 Sq.ft.) Nursing Foundation and Medical Surgical Nursing Lab (1500 Sq.ft.), CHN (900 Sq.ft.), Nutrition (900Sq.ft.), OBG and Paediatric (900Sq.ft.), Pre-Clinical Science (900Sq.ft.), Advanced Nursing Skill Lab (900Sq.ft.), Computer Lab (2400Sq.ft.), with 1:5 computer as per Intake capacity, AV Aids, well Equipped Lab must have Mannequins, Articles & Beds as per MSR & INC Norms</p>	<p>Yes</p> <p>Yes</p> <p>Yes</p> <p>Yes</p> <p>Yes</p> <p>Yes</p> <p>Yes</p>	<p>Adequate</p> <p>Adequate</p> <p>Adequate</p> <p>Adequate</p> <p>Adequate</p> <p>Adequate</p> <p>Adequate</p>



<p>(V) Auditorium:- (As per MSR) Auditorium should be spacious enough to accommodate at least double the sanctioned/actual strength of students, so that it can be utilized for hosting functions of the college, educational conferences/ workshops, examinations etc. It should have proper stage with green room facilities. It should be well ventilated and have proper lighting system. There should be arrangements for the use of all kinds of basic and advanced audio-visual aids.</p> <p style="text-align: center;">OR</p> <p>Multipurpose Hall:- College of Nursing should have own multipurpose hall</p>	Yes	Adequate
---	-----	----------

	(VIII) Canteen and Kitchen Facility:- attached certificate [Note: Verify Canteen Facility & Hygiene is monitored as per MUHS Circular No.18/2019 dated 19/03/2019.]	Yes	Adequate
	(IX) Common Rooms: Is separate common rooms for boys and girls available (Specify seating capacity)	Yes	Adequate
3	University Examination Infrastructure: Strong Room for examination a) (Area- 300 sq.ft, b) Shelf, c) Steel cupboard – 1, d) CCTV, Photocopier Machine, Examination hall with benches, Parking Facility for vehicle, Guest house facility	Yes	Adequate
4	Other facilities: Hospital Waste Management, Medical Education Unit, Intercom Network, Playground, P.T Teacher or Instructor Cafeteria, Facility for indoor games, Gymnasium / Gymkhana Facility	Yes	Adequate
5	Hostel facility: Boys (UG & PG), Girls (UG & PG), Interns, Residents, Warden/ Rector, Hygiene, Vending Machine etc.	Yes	Adequate
Hospital attach Relevant Document on web site			
6	Hospital Details	Details on College Website	Adequate/ Inadequate
	Name of the Hospital : SUNRISE GLOBAL SUPERSPECILITY HOSPITAL	Yes	Adequate
	Address: VIP ROAD,NEAR ITI, OPP. CORPORATION BANK, SHIVAJINAGAR NANDED		
	Telephone No. : 9172524020		
	Bed Strength : 104		
	Distance of Hospital from the College to which it is attached (in 15 kms)	Yes	Adequate
	Number of beds registered as per BNH Act (attach certificate on web site)	Yes	Adequate
7	I. Total constructed area of Hospital Building as per MSR attach completion certificate and blue print (.....Sq.mtr. / Sq.ft.) Whether the Hospital is Owned by the College	Yes	Adequate
	II. Hospital Administration Block as per MSR (Superintendent room, Deputy Superintendent room, Medical officers' room, Matron room, Assistant Matron room, Reception and Registration, etc.)	Yes	Adequate
	III. Out-Patient Departments (OPD) as per MSR Total Area of OPD Complex Sq.ft. No. of OPD's Facilities shall be as per MSR & all details shall be on college website.	Yes	Adequate
	IV. In Patient Departments (IPD) as per MSR Total Area of IPD Complex Sq.ft. No. of IPD Departments..... Bed Distribution..... Facilities shall be as per MSR & all details shall be on College website.	Yes	Adequate
	V. Operation Theatres Block as per MSR Total Area of OT Blocksq.ft. No. Of OTs available Facilities shall be as per MSR & all details shall be on college website.	Yes	Adequate
	VI. Casualty Facilities State Government Permission Letter attach copy on web site	Yes	Adequate

	VII. Central Clinical Laboratory details (all Relevant information on hospital letter head to be uploaded on web site) Well equipped with separate sections for Pathology, Biochemistry and Microbiology. Attached toilet shall be there for collection of urine samples. Other Diagnostic tools for ECG or TMT etc. shall be Provided.	Yes	Adequate
	VIII. Radiology or Sonography Section:- :- (all Relevant information on hospital letter head to be uploaded on web site) Radiologist chamber, X-ray room, Dark room, film drying room, store room, patients waiting and dressing room, reception or registration or report room.	Yes	Adequate
	IX. Labor Room :- Average Deliveries conducted annually/Monthly/ Daily as per Birth record maintained by hospital:- (information to be available on web site)	Yes	Adequate

BASIC DETAILS ABOUT INFRASTRUCTURE CHECK LIST

PARTICULAR TO BE VERIFY BY ASSESOR	YES / NO	Remark
Certified Copy of Location Of College Building Address by Government authority (Search Report) to be uploaded at website	Yes	Adequate
Certified Copy of Location Of Hostel Building Addressed by Government authority (Search Report) to be uploaded on website	Yes	Adequate
Is Separate College Building Not Available {Attach resolution of Trust /owner for Area Allocation } to be uploaded on website	Yes	Adequate
Is Separate Hostel Building Available { Attach resolution of Trust /owner for Area Allocation} to be uploaded at website	Yes	Adequate
Authorized Building Plan approved by Competent Authority to be uploaded at website	Yes	Adequate
Availability of Building Completion (College / Hostel) Certificate by Competent Authority to be uploaded at website	Yes	Adequate
Lease or Rent Agreement of College if Required to be uploaded at website	Yes	Adequate
Provision Of Fire Safety Measure as per standard norms of Government	Yes	Adequate
Fire Safety Certificate for College , Hostel And Hospital to be uploaded at website	Yes	Adequate
General Student Safety Measures done in Building as per norms	Yes	Adequate
Provision for facility Physically Challenged Students	Yes	Adequate
OTHER INFRASTRUCTURAL PROVISIONS	YES/NO	REMARK
Playground (Playground should be spacious for outdoor sports like volleyball, football, badminton and for athletics)	Yes	Adequate
Provision for Physical Teacher for Student in College And	Yes	Adequate
Garage (Garage should accommodate a 40 seated vehicle)	Yes	Adequate
Gymnasium Facility to be uploaded on website	Yes	Adequate

Any Other Remarks (Please Specify) :-

Here by I declare all relevant document uploaded are clear and visible on web site are true as per my best knowledge:-

Date:- 31/01/2025

Chairman of LIC

Member Of LIC

Principal
 Global Nursing Institute
 Dean/Principal Stamp & Signature
 Nanded

Member Of LIC



महाराष्ट्र शासन

गाव नमुना सात (अधिकार अभिलेख पत्रक)

[महाराष्ट्र जमीन महसुल अधिकार अभिलेख आणि नोंदवह्या (तयार करणे व सुस्थितीत ठेवणे) नियम १९७१ यातील नियम ३,५,६ आणि ७]

गाव :- जानापुरी (५४५९९७)

तालुका :- लोहा

जिल्हा :- नांदेड



PU-ID : 28415851400

भूमापन क्रमांक व उपविभाग ८४

28415851400

भुधारणा पद्धती भोगवटादार वर्ग - १

शेताचे स्थानीक नाव :

क्षेत्र, एकक व आकारणी	खाते क्र.	भोगवटादाराचे नाव	क्षेत्र	आकार	पो.ख.	फेरफार क्र	कुळ, खंड व इतर अधिकार
क्षेत्राचे एकक हे.आर.चौ.मी	५	श्रीनिवास तुळशीराम	१.७७.००	६.३१	०.०३.००	(६६४)	कुळाचे नाव व खंड
अ) लागवड योग्य क्षेत्र जिरायत ६.७२.०० बागायत - ०.९६.०० एकुण ला.यो. क्षेत्र ६.८८.००	५८१	प्राचेत शैक्षणिक संस्था नांदेड रजिस्ट्रेशन नं. १४३०४ अध्यक्ष डॉ.त्र्यंबक विठ्ठलराव दापकेकर सचिव श्रीनिवास तुळशीराम भुसेवार — सामाईक क्षेत्र —	५.११.००	१८.२१	०.१०.००	(१०४६) (१०४६) (१०४६)	इतर अधिकार विहीर विहीर (६७८) बोजा यांच्या नावे म.ग्रा.बँक शाखा वडेपुरी ता.लोहा वर र. रु.५०००० चा बोजा ठेवण्यात आला (८४०)
ब) पोटखराब क्षेत्र (लागवड अयोग्य) वर्ग (अ) ०.१३.०० वर्ग (ब) - एकुण पो.ख.क्षेत्र ०.१३.००							बोजा - राष्ट्रीयकृत बँक गहाण तुळशीराम गुडप्पा (८४०) बोजा - राष्ट्रीयकृत बँक गहाण प्राचेत शैक्षणिक संस्था नांदेड रजि.नं.१४३०४ अध्यक्ष डॉ.त्र्यंबक विठ्ठलराव दापकेकर, सचिव श्रीनिवास तुळशीराम भुसेवार यांचा हिस्सा कल्लाप्पाणा आवाडे इचलकरंजी जनता सहकारी बँक लि.(मल्टी-स्टेट शेड्युल्ड बँक) शाखा लक्ष्मीरोड पुणे कडे रक्कम रुपये ७,००,०००/- अक्षरी (सात कोटी) मध्ये गहाण (१४७०)
एकुण क्षेत्र ७.०१.०० (अ+ब)							
आकारणी २४.५२							प्रलंबित फेरफार : नाही.
जुल्ल्या विशेष आकारणी							शेवटचा फेरफार क्रमांक : १४७० व दिनांक : १७/०२/२०१८
जुने फेरफार क्र : (६६४) (१०४६) (१४०४) (१४६९)							सीमा आणि भुमापन चिन्हे :



हा गाव नमूना क्रमांक ७ दिनांक १६/०६/२०१९:१०:५२:२०५ PM रोजी डिजिटल स्वाक्षरीत केला आहे व गाव नमूना क्रमांक १२ चा डेटा स्वयंप्रमाणित असल्यामुळे ७/१२ अमिलेखावर वर कोणत्याही सही शिक्क्याची आवश्यकता नाही.

७/१२ डाउनलोड दि. : २९-११-२०२४ : ११:०९:४८ AM. घेता पडताळणीसाठी <https://digital.sabara.mahabhumi.gov.in/dsh/> या संकेत स्थळावर जाऊन १५१३००००१०१५१६४ हा क्रमांक वापरावा.

पृष्ठ क्र. १/२

Principal
Global Nursing Institute
Nanded



गाव नमुना बारा (पिकांची नोंदवही)

[महाराष्ट्र जमीन महसूल अधिकार अभिलेख आणि नोंदवही (तयार करणे व सुस्थितीत ठेवणे) नियम १९७१ यातील नियम २९]

गाव :- जानापुरी (५४५१९७)

तालुका :- लोहा

जिल्हा :- नांदेड

भूमापन क्रमांक व उपविभाग

८४

वर्षे	हंगाम	खाते क्रमांक	पिकाखालील क्षेत्राचा तपशील					लागवडीसाठी उपलब्ध नसलेली जमीन		शेरा
			पिकाचा प्रकार	पिकांचे नाव	जल सिंचित	अजल सिंचित	जल सिंचनाचे साधन	स्वरूप	क्षेत्र	
(१)	(२)	(३)	(४)	(५)	(६)	(७)	(८)	(९)	(१०)	(११)
					हे.आर.चौ.मी	हे.आर.चौ.मी			हे.आर.चौ.मी	
२०२३-२४	खरीप	-१*						चालू पड	२.००००	
			निर्मळ	सोयाबीन		५.०१००				

टीप : ** सदरची नोंद मोबाइल ॲप द्वारे घेणेत आलेली आहे

ई महाभूमी

Principal
Global Nursing Institute
Nanded



महाराष्ट्र शासन

गाव नमुना सात (अधिकार अभिलेख पत्रक)

[महाराष्ट्र जमीन महसुल अधिकार अभिलेख आणि नोंदवद्दा (तयार करणे व सुस्थितीत ठेवणे) नियम १९७१ यातील नियम ३,५,६ आणि ७]



गाव :- जानापुरी (५४५१९७)

तालुका :- लोहा

जिल्हा :- नांदेड

ULPIN : 16679712504

भुमापन क्रमांक व उपविभाग ८५

16679712504

भुधारणा पद्धती भोगवटादार वर्ग - १

शेताचे स्थानीक नाव :

क्षेत्र, एकक व आकारणी	खाते क्र.	भोगवटादाराचे नाव	क्षेत्र	आकार	पो.ख.	फेरफार क्र	कुळ, खंड व इतर अधिकार
क्षेत्राचे एकक हे.आर.ची.सी	४२	[कमलबाई तुळशीराम भुसेवार]	०.२५.००	०.६६		(१६७१)	कुळाचे नाव व खंड
अ) लागवड योग्य क्षेत्र	२२२	माधव हारजी कदम	१.८२.००	४.८५		(१७१०)	इतर अधिकार
जिरायत ४.९५.००							इतर
बागायत -	२५३	रमेश रामचंद्र सुर्वे	०.८८.००	२.१३		(३६६)	जूनी विहीर समाईक, झाडे स्वतंत्र (१७९)
ला.यो. क्षेत्र ४.९५.००	४३१	विष्णूपुरी प्रकल्प	१.५६.००	१.४९		(१८५)	इतर
							श्री माधव हरजी कदम यांची (८६६)
ब) पोटखराब क्षेत्र (लागवड अयोग्य)	५८१	प्राचेत शैक्षणिक संस्था नांदेड रजिस्ट्रेशन नं. १४३०४ अध्यक्ष				(१७१०)	एक जुनी विहीर स्वतंत्र (८६६)
वर्ग (अ) ०.०५.००		डॉ.त्र्यंबक विठ्ठलराव दापकेकर				(१७१०)	बोजा - राष्ट्रीयकृत बँक गहाण
वर्ग (ब) -		सचिव श्रीनिवास तुळशीराम भुसेवार				(१७१०)	प्राचेत शैक्षणिक संस्था नांदेड रजि.नं.१४३०४
एकुण		सामाईक क्षेत्र	०.३४००	०.९१		(१७१०)	अध्यक्ष डॉ.त्र्यंबक विठ्ठलराव दापकेकर, सचिव श्रीनिवास तुळशीराम भुसेवार यांचा हिस्सा
पो.ख.क्षेत्र ०.०५.००							कल्लाप्पाणा आवाडे इचलकरंजी जनता सहकारी बँक लि.(मल्टी-स्टेट शेड्युल्ड बँक) शाखा
एकुण क्षेत्र (अ+ब) ५.००.००	६५९	सी उ योती वैजनाथ बळवंते	०.१८.००	०.४८		(१७१०)	लक्ष्मीरोड पुणे कडे रक्कम रुपये ७,००,००,०००/-
		सी उज्वला रत्नाकर देवणे				(१७१०)	अक्षरी (सात कोटी) मध्ये गहाण (१४७०)
		सामाईक क्षेत्र					बोजा - राष्ट्रीयकृत बँक गहाण
आकारणी १३.२०	५५४२	कमलबाई तुळसीदास भुसेवार	०.२०.००	०.५३		(१७१०)	दिनांक २९/०६/२०१९ रोजी बँक ऑफ बडोदा
जुडी किंवा विशेष अंकी	५५४३	रस्ते वाहतुक व राजमार्ग मंत्रालय भारत सरकार	०.१०.००	०.२७		(१७१०)	शाखा सिडको नांदेड चा माधव हारजी कदम यांच्या नावे रु.४.९९००००/- कर्ज. (१५३७)
Dated Copy							प्रलंबित फेरफार : नाही.
							शेवटचा फेरफार क्रमांक : १७१० व दिनांक : ०३/०८/२०२१
जुने फेरफार क्र : (१) (१८५) (८१३) (८२१) (८२४) (८२५) (८६९) (१०४५) (१२९५) (१४०४) (१४०५) (१४२९) (१६७९)							सीमा आणि भुमापन चिन्हे



हा गाव नमुना क्रमांक ७ दिनांक ०३/०८/२०२१ ०९:५९:०१ AM रोजी डिजिटल स्वाक्षरीत केला आहे व गाव नमुना क्रमांक १२ चा डेटा स्वयंप्रमाणित असल्यामुळे ७/१२ अभिलेखावर वर कोणत्याही सही शिक्क्याची आवश्यकता नाही.

सूचना: तांत्रिक अडचणी खातर तालाठी यांचे काडील डिजिटल स्वाक्षरी प्रक्रिया प्रलंबित असल्याने हा ७/१२ अभिलेख अद्ययावत नाही. यावर फेरफार क्रमांक १३६७, १४०४, १४०५, १४६९, १४७०, १५३७, १६७१, १७१० मंजूर आहे. तथापि अद्याप याबाबतचा बदल या ७/१२ वर घेण्यात आलेला नाही यांची कृपया नोंद घ्यावी. ७/१२ डाउनलोड दि. : ०७/०२/२०२३ : १४:१८:१० PM. वैधता पडताळणीसाठी <https://digitalsabare.mahathumi.gov.in>

Principal
Global Nursing Institute
Nanded

पृष्ठ क्र. १/२

Digitally signed by Principal

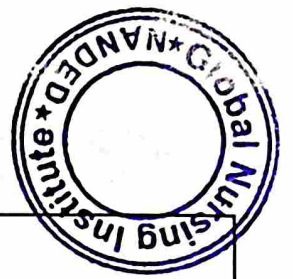

गाव नमुना बारा (पिकांची नोंदवही)

[महाराष्ट्र जमीन महसूल अधिकार अधिलेख आणि नोंदवह्या (तयार करणे व सुस्थितीत ठेवणे) नियम १९७१ यातील नियम २९]

गाव :- जानापुरी (५४५१९७)

तालुका :- लोहा

जिल्हा :- नांदेड

मुमापन क्रमांक व उपविभाग

८५

वर्षे	हंगाम	खाते क्रमांक	पिकाखालील क्षेत्राचा तपशील					लागवडीसाठी उपलब्ध नसलेली जमीन		शेरा
			पिकाचा प्रकार	पिकांचे नाव	जल सिंचित	अजल सिंचित	जल सिंचनाचे साधन	स्वरूप	क्षेत्र	
(१)	(२)	(३)	(४)	(५)	(६)	(७)	(८)	(९)	(१०)	(११)
२०२१	खरीप	२२२	निर्भळ	सोयाबीन	१.८२००		विहिर			
२०२२	खरीप	२२२*	निर्भळ	सोयाबीन	१.८२००		विहिर			
		२५३*	निर्भळ	सोयाबीन		०.८०००				

टीप : ** सदरची नोंद मोबाइल ॲप द्वारे घेणेत आलेली आहे



Dated Copy

Principal
Global Nursing Institute
Nanded



महाराष्ट्र शासन

वर्ष: २०२४-२५

गाव नमुना आठ - अ
धारण जामिनीची नोंदवही (कृषिक)

अहवाल दिनांक: २९-११-२०२४

(आसामीवार खतावणी - जमाबंदी पत्रक)

गाव: जानापुरी

तालुका: लोहा

जिल्हा: नांदेड

खाते क्रमांक: ५८९ (सामाईक खाते) खातेदारांची नावे: डॉ. त्र्यंबक विठ्ठलराव दापकेकर, प्राचेत शैक्षणिक संस्था नांदेड रजिस्ट्रेशन नं. १४३०४ अध्यक्ष, सचिव श्रीनिवास तुळशीराम भुसेवार.

गाव नमुना सहा मधील नोंद	भूमापन क्रमांक व स्वमिती क्रमांक	लागवडी योग्य क्षेत्र (हे.आर.चौ.मी.) (३अ)	पोटखराब क्षेत्र (लागवडी योग्य नसलेले) (हे.आर.चौ.मी.) (३ब)	एकूण क्षेत्र (हे.आर.चौ.मी.) (३क)	आकारणी किंवा पुढी (३ग)	दुमाला जमिनीवरील मुक्तान (३घ)	स्थानिक उपकर वि.प. ग्रा.प. (३च)	एकूण
(१)	(२)	(३अ)	(३ब)	(३क)	(३ग)	(३घ)	(३च)	(३)
८४		५.११००	०.००००	५.११००	१८.२९	०	१२७.४७	१८.२९
८५		०.३४००	०.००००	०.३४००	०.९९	०	६.३७	०.९९
एकूण		५.४५००	०.००००	५.४५००	१९.१२	०	१३३.८४	१९.१२

टीप :- चक्क रकाना क्र.३(अ) मधील लागवडी योग्य क्षेत्र हेच आकारणीस पात्र राहील. पोटखराब क्षेत्रावर आकारणी लागू नाही.



हा खाते सतारा अमिलेख ७/१२ च्या डीजिटल स्वाक्षरीत डेटा वरून (दि. २९/११/२०२४ वेळ ११:१२:२९ AM रोजी) तयार झाला असल्यामुळे यावर कोणाच्याही सही-शिक्याची आवश्यकता नाही. ८-अ डाउनलोड व वैध दि.: २९-११-२०२४ वेळ: ११:११:११ AM. वैधता १३२००००११२०५७०१५ हा पडताळणीक्रमांक वापरून <https://digitalsatara.mahabhumi.gov.in/dsr/> वरून तपासावी.

111
J.L. 1/1



Principal
Global Nursing Institute
Nanded

GANESH MORE & ASSOCIATES
ARCHITECTS & ASSOCIATES

SAI BHARATI
OPP. GULSHAN
NANDIED, Nanded Dist.
Nanded
412202

Reg. No. CA/2002/30293



DATE: 18/06/2016

COMPLETION CERTIFICATE

THIS IS TO CERTIFY THAT THE CONSTRUCTION OF EDUCATIONAL BUILDING
S.NO.85 AT. JANAPURI TQ. NANDED DIST. NANDED

PROJECT BY: -

EDUCATIONAL BUILDING FOR PRACHET EDUCATION TRUST NANDED, GLOBAL
NURSING INSTITUTE, JANAPURI DIST. NANDED. COMPLETED UP TO TOTAL BUILT UP
AREA 36350.00 SQ.FT. GROUND FLOOR, FIRST FLOOR & SECOND FLOOR FRAME
WORK AND BRICK WORK, G+2 SLAB WITH FINISHING WORK COMPLETED.

HENCE CERTIFY

PLACE: NANDED

Principal

Global Nursing Institute
Nanded

AR. GANESH MORE
B.Arch.
CA/2002/30293

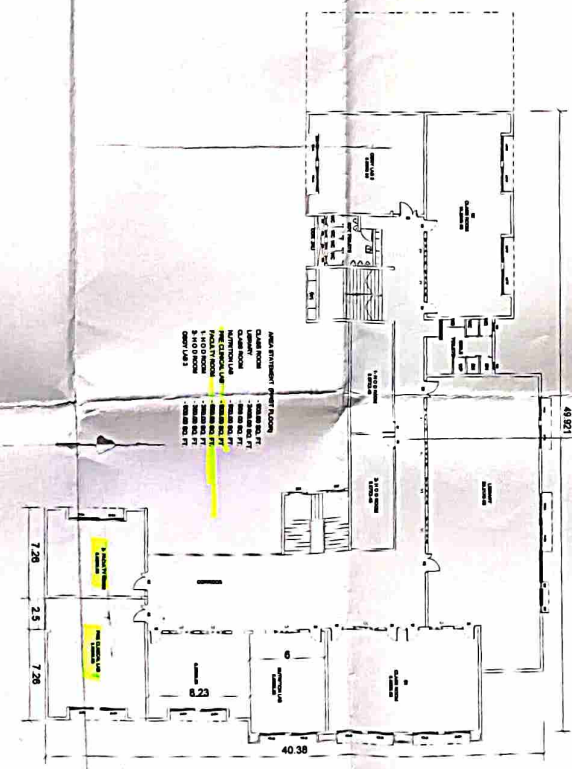
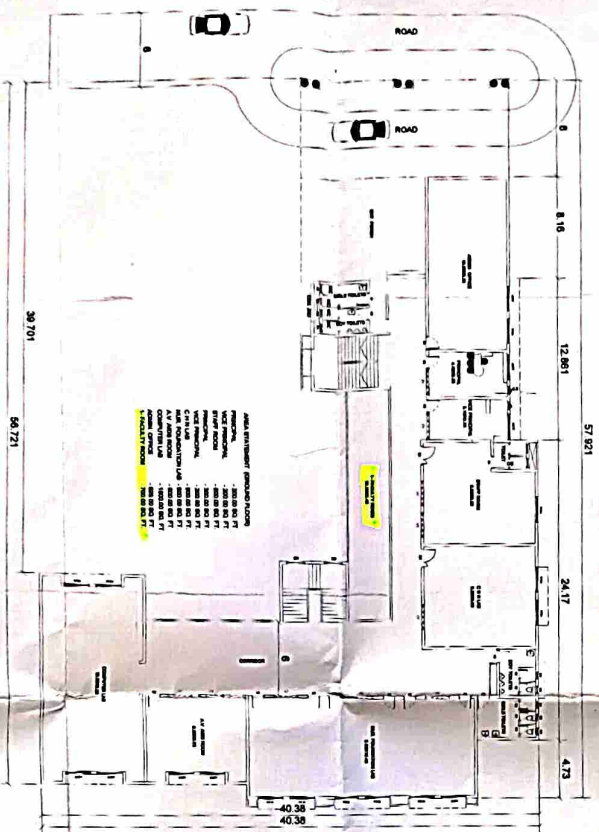

AREA STATEMENT

1387 ACRL

NURSING INSTITUTE
WITH TYPING AREA G.F.BUILT-UP AREA FF.
BUILT-UP AREA SF.

TOTAL MULTI-UP AREAS

100

GAT NO: 84, NANDI

NANDED

10

—

—

—

—

—

1

— भाषा शिक्षण —

**SPALL
WITH
SIGN OF OWNER**

OWNER _____

(Pracheet Shukla)

PRESIDENT DR. JIMMIE

CHAKO

202-Shee

email : k

1

President
Rachael Shaikhhanik Sansin

Handwritten:

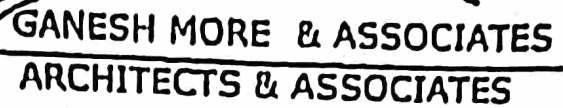

3A1 BMA/101
OPP. 0014 BMA/101
3A1 BMA/101
3A1 BMA/101
3A1 BMA/101

Reg. No. C/V2002/30293



DATE: 18/06/2016

THIS IS TO CERTIFY THAT THE CONSTRUCTION OF EDUCATIONAL BUILDING
S.NO.85 AT. JANAPURI TQ. NANDED DIST. NANDED

PROJECT BY: -

EDUCATIONAL BUILDING FOR PRACHET EDUCATION TRUST NANDED, GLOBAL NURSING INSTITUTE, JANAPURI DIST. NANDED. COMPLETED UP TO TOTAL BUILT UP AREA 36350.00 SQ.FT. GROUND FLOOR, FIRST FLOOR & SECOND FLOOR FRAME WORK AND BRICK WORK, G+2 SLAB WITH FINISHING WORK COMPLETED.

HENCE CERTIFY

PLACE: NANDED

AR. GAMES
AR. GAMES S. MORE
B. Arch
CA/2002/30293

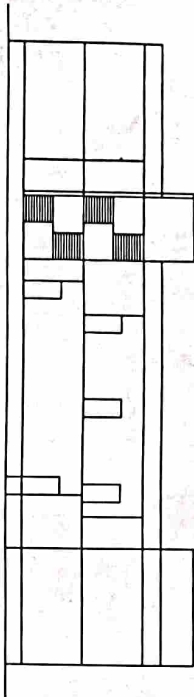

Principal
Global Nursing Institute
Nanded

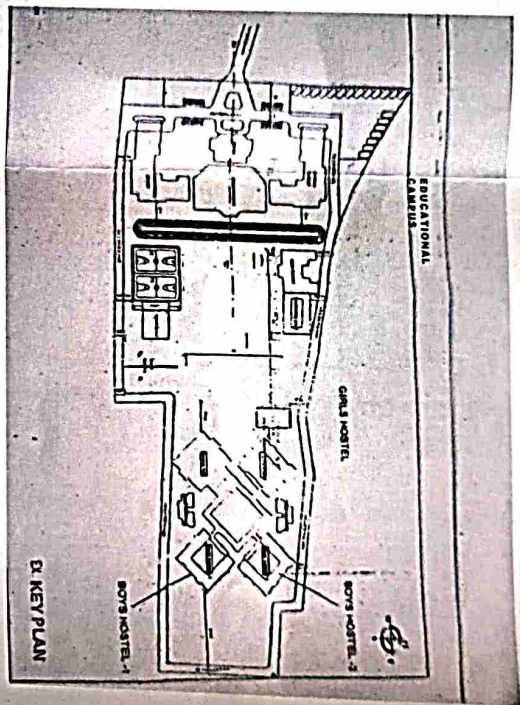

ELEVATION

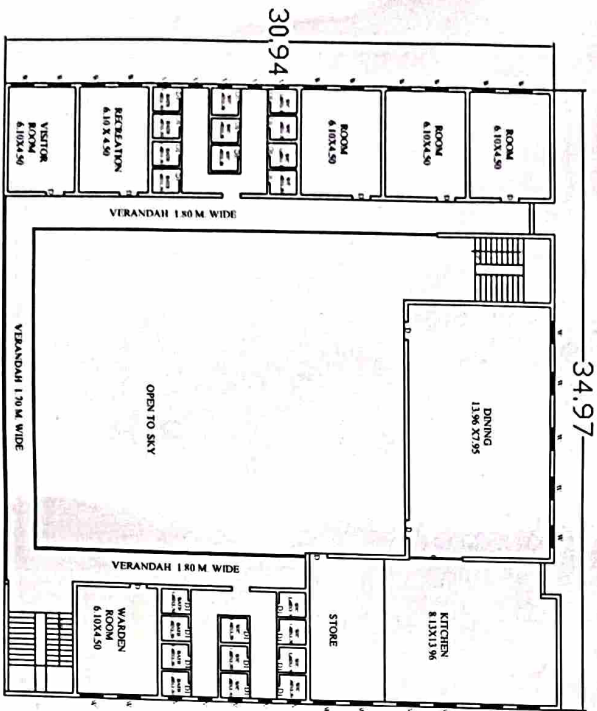

EX. KEY PLAN



GROUND FLOOR PLAN

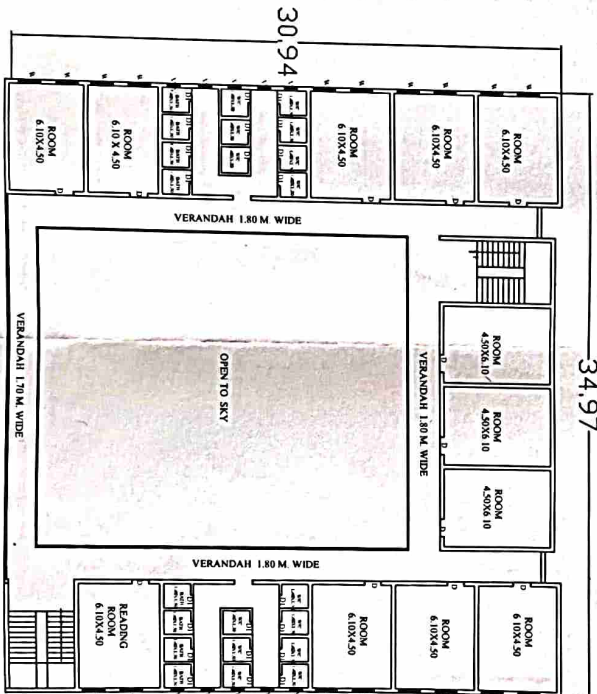

FIRST FLOOR PLAN

SPECIFICATION

FOOTING	R.C.C. FOOTING
STRUCTURE	R.C.C. FRAMED
S. STRUCTURE	B.M. WALL 0.23
ROOF	X0.15M. TH
D.W.	R.C.C. SLAB 11M. TH.
FLOORING	C.C.T. WOOD
	R.S. FLOORING

AREA STATEMENT

GLOBLE NURSING HOSTEL (BOYS)	(G.F.) 7079.11 SQ.M.
	(F.F.) 7079.11 SQ.M.
TOTAL HOSTEL BUP AREA	14158.22 SQ.M.

SCHEDULE OPENINGS

DOORS	MD. 1.06X2.10
	D 0.90 X 2.10
	D1 0.76 X 2.10
WINDOWS	W 1.50 X 1.20
	V 0.45 X 0.60
	C/D 1.82 X 2.10

DETAILS OF PROPERTY

DRAWING SHOWING PROPOSED CONSTRUCTION OF GLOBAL NURSING HOSTEL (BOYS) BUILDING ON GUT NO. 84 PRACHET EDUCATION SOCIETY MOUJE JANAPURI, NANDED.

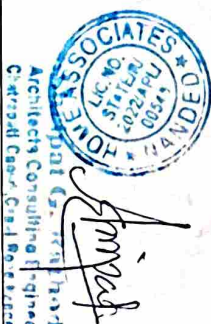

SHRIPATI G. RATHOD
CONSULTING ENGINEER
CHITRAPATI CHOWK, CANNAL ROAD
NANDED.
M.NO. 9623603310

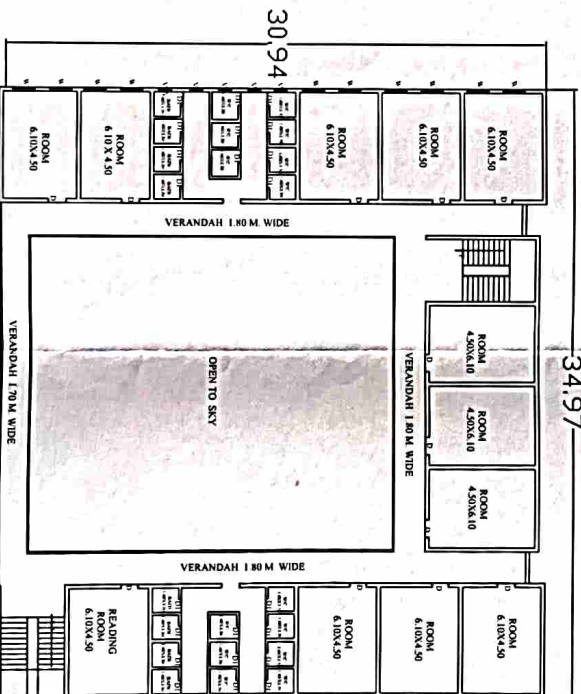
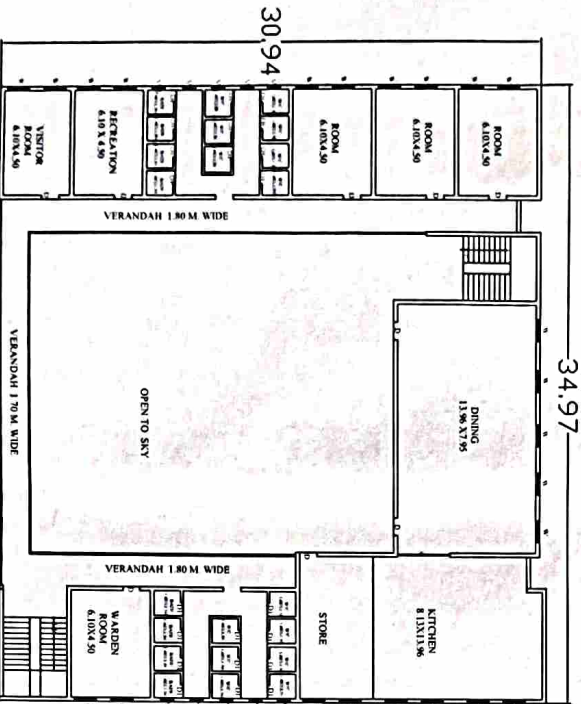
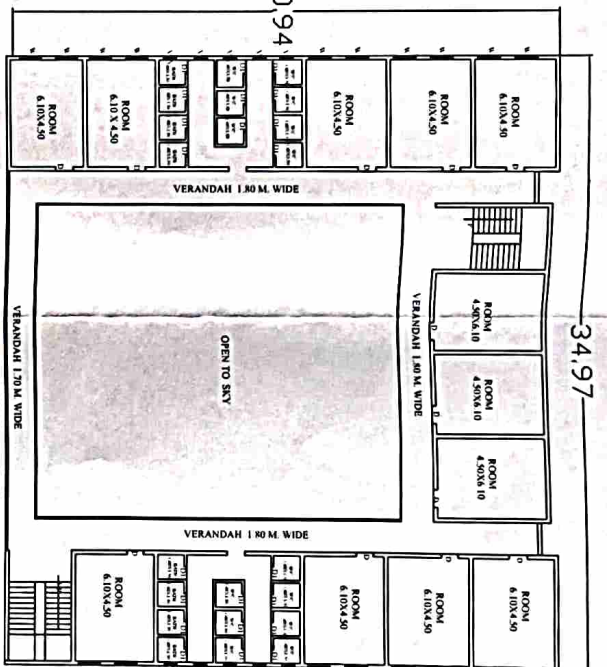
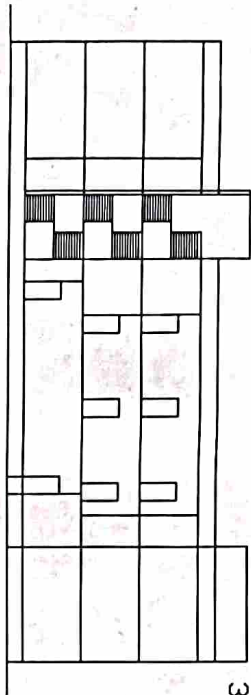
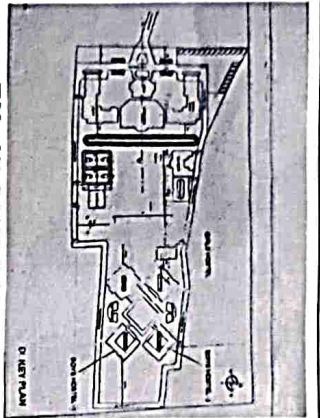

SPECIFICATION	
FOOTING STRUCTURE S STRUCTURE	R C C FOOTING R C C FRAMED B B M WALL 0.23
ROOF D W FLOORING	X 0.15M TH R C C SLAB 11M TH C C T WOOD R S FLOORING
AREA STATEMENT	
GLOBAL NURSING HOSTEL (GIRLS)	(G.F.) 7079.11 SQ.M (F.F.) 7079.11 SQ.M (S.F.) 7079.11 SQ.M TOTAL HOSTEL BUIP AREA 2123.73 SQ.M
SCHEDULE OPENINGS	
DOORS	NID. 1.06X2.10 D 0.90 X 2.10 D1 0.76 X 2.10 W 1.50 X 1.20 V 0.45 X 0.60 C/D 1.82 X 2.10
WINDOWS	
DETAILS OF PROPERTY	
DRAWING SHOWING PROPOSED CONSTRUCTION OF GLOBAL NURSING HOSTEL (BOYS) BUILDING ON GUT NO. 84 PRACHET EDUCATION SOCIETY MOUJE JANAPURI, NANDED .	



Reg. No. CA/2002/30293

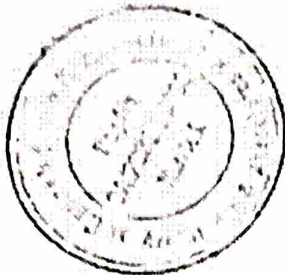

DATE: 18/06/2016

COMPLETION CERTIFICATE

THIS IS TO CERTIFY THAT THE CONSTRUCTION OF HOSTEL BUILDING S.NO.85 AT. JANAPURI TQ. NANDED DIST. NANDED

PROJECT BY: -

HOSTEL BUILDING FOR GIRL'S PRACHET EDUCATION TRUST NANDED, GLOBAL NURSING INSTITUTE, JANAPURI DIST. NANDED. COMPLETED UP TO TOTAL BUILT UP AREA 7554.00 SQ.FT. GROUND FLOOR, FIRST FLOOR & FRAME WORK AND BRICK WORK, G+1 SLAB WITH FINISHING WORK COMPLETED.

HENCE CERTIFY

PLACE: NANDED

AR. GANESH MORE
B.Arch.
CA/2002/30293

Principal
Global Nursing Institute
Nanded