



## MAHARASHTRA UNIVERSITY OF HEALTH SCIENCES, NASHIK

## INFRASTRUCTURE DETAILS

This Annexure to be verify at time of inspection by assessors

ALL SUPPORTING DOCUMENT POINT WISE IN CLEAR VISBLE MUST BE UPLOAD ON WEB SITE

Sr. No.	Particulars to be verified	Details on College Website	Adequate/ Inadequate
	<b>College</b>		
1	<b>(All document must be available on web site )</b> <b>Land details:</b> Total land, owner, unitary or not, NA of all land 7/12 extracts of all land <b>(Applicable only to Private Colleges)</b> . (Verify land documents & Government permissions documents are uploaded on College Website. No Land/ Construction documents shall be submitted to the University. Only deficit information to be pointed out to the University).	Yes	Adequate
2	<b>Total constructed area of college building Attached Completion Certificate with Map</b> <b>(I) Administrative Section:</b> Total Area 36350 sq.ft (which includes) Principal Room, P.A. Room, Reception cum Visitors lounge, Meeting hall, Account section, Record and Central store etc.	Yes	Adequate
	<b>(II) Lecture Halls:</b> a) Total No. of Lecture Halls 06 b) IT enabled, Audio / Video teaching Aids Yes c) Total area for lecture Halls 6600 sq.ft.	Yes	Adequate
	<b>(III) Seminar or Conference or Examination Hall for nursing :</b> a) Total Area . 3000 Sq.ft. b) Total Seating Capacity . 300 c) Audio / Video System and Other Facilities . Available	Yes	Adequate
	<b>(IV) Library:- (Evidences to be attached)</b> a) Total Area : 2513 sq.ft. Total No. of Books . 1027 Distribution of books . 25 Daily Capacity of Reading Hall :-for Students . 100 for Teachers . 20 No. of Scientific Journals 04 No. of News Papers/Research Journals 06 Photo Copier Machine Yes Drinking water & Washrooms. . b) Digital Library : No. of Computers 20 Internet Facility Yes Speed:- 10mb	Yes	Adequate
	<b>(V) Teaching Departments:</b> There shall be Five Teaching Departments as per MSR No. of departments 05 Departmental Area, No. of Books/ Charts / Models / Specimens (dry and wet) / Museum in each department information to be uploaded on college website.	Yes	Adequate
	<b>(VI) Laboratories :-</b> <b>Laboratories : As per MSR ( 6759 Sq.ft.)</b> Nursing Foundation and Medical Surgical Nursing Lab (1500 Sq.ft.), CHN (900 Sq.ft.), Nutrition (900Sq.ft.), OBG and Pediatric (900Sq.ft.), Pre-Clinical Science (900Sq.ft.), Advanced Nursing Skill Lab (900Sq.ft.), Computer Lab (2400 Sq.ft.), with 1:5 computer as per Intake capacity, AV Aids, well Equipped Lab must have Mannequins, Articles & E, eds as per MSR & INC Norms	Yes	Adequate





<p><b>(VII) Auditorium:- (As per MSR)</b> Auditorium should be spacious enough to accommodate at least double the sanctioned/actual strength of students, so that it can be utilized for hosting functions of the college, educational conferences/ workshops, examinations etc. It should have proper stage with green room facilities. It should be well – ventilated and have proper lighting system. There should be arrangements for the use of all kinds of basic and advanced audio-visual aids.</p> <p style="text-align: center;"><b>OR</b></p> <p><b>Multipurpose Hall:-</b> College of Nursing should have own multipurpose hall</p>	<p style="text-align: center;">Yes</p>	
---	--	--

	<p><b>(VIII) Canteen and Kitchen Facility:- attached certificate</b> [Note: Verify Canteen Facility &amp; Hygiene is monitored as per MUHS Circular No.18/2019 dated 19/03/2019.]</p>	<p style="text-align: center;">Yes</p>	<p style="text-align: center;">Adequate</p>
	<p><b>(IX) Common Rooms:</b> Is separate common rooms for boys and girls available (Specify seating capacity)</p>	<p style="text-align: center;">Yes</p>	<p style="text-align: center;">Adequate</p>
<p style="text-align: center;">3</p>	<p><b>University Examination Infrastructure:</b> Strong Room for examination a) (Area- 300 sq.ft,) b) Shelf, c) Steel cupboard – 1, d) CCTV, Photocopier Machine, Examination hall with benches, Parking Facility for vehicle, Guest house facility</p>	<p style="text-align: center;">Yes</p>	<p style="text-align: center;">Adequate</p>
<p style="text-align: center;">4</p>	<p><b>Other facilities:</b> Hospital Waste Management, Medical Education Unit, Intercom Network, Playground, P.T Teacher or Instructor Cafeteria, Facility for indoor games, Gymnasium / Gymkhana Facility</p>	<p style="text-align: center;">Yes</p>	<p style="text-align: center;">Adequate</p>
<p style="text-align: center;">5</p>	<p><b>Hostel facility:</b> Boys (UG &amp; PG), Girls (UG &amp; PG), Interns, Residents, Warden/ Rector, Hygiene, Vending Machine etc.</p>	<p style="text-align: center;">Yes</p>	<p style="text-align: center;">Adequate</p>
<b>Hospital attach Relevant Document on web site</b>			
<p style="text-align: center;">6</p>	<p><b>Hospital Details</b></p> <p><b>Name of the Hospital : Sunrise Global Superspeciality Hospital</b></p> <p><b>Address: VIP Near ITI, Opp. Corporation Bank Shivajinagar Nanded</b></p> <p><b>Telephone No. : 9172524020</b></p> <p><b>Bed Strength : 100</b></p> <p><b>Distance of Hospital from the College to which it is attached (in12 kms)</b></p> <p><b>Number of beds registered as per BNH Act (attach certificate on web site )</b></p>	<p style="text-align: center;"><b>Details on College Website</b></p> <p style="text-align: center;">Yes</p> <p style="text-align: center;">Yes</p> <p style="text-align: center;">Yes</p> <p style="text-align: center;">Yes</p> <p style="text-align: center;">Yes</p> <p style="text-align: center;">Yes</p>	<p style="text-align: center;"><b>Adequate/ Inadequate</b></p> <p style="text-align: center;">Adequate</p> <p style="text-align: center;">Adequate</p> <p style="text-align: center;">Adequate</p> <p style="text-align: center;">Adequate</p> <p style="text-align: center;">Adequate</p> <p style="text-align: center;">Adequate</p>
<p style="text-align: center;">7</p>	<p><b>I. Total constructed area of Hospital Building as per MSR attach completion certificate and blue print</b> (.....Sq.mtr. / Sq.ft.) Whether the Hospital is Owned by the College</p> <p><b>II. Hospital Administration Block as per MSR</b> (Superintendent room, Deputy Superintendent room, Medical officers' room, Matron room, Assistant Matron room, Reception and Registration, etc.)</p> <p><b>III. Out-Patient Departments (OPD) as per MSR</b> Total Area of OPD Complex .....Sq.ft. No. of OPD's ..... <b>Facilities shall be as per MSR &amp; all details shall be on college website.</b></p> <p><b>IV. In Patient Departments (IPD) as per MSR</b> Total Area of IPD Complex..... Sq.ft. No. of IPD Departments..... Bed Distribution..... <b>Facilities shall be as per MSR &amp; all details shall be on College website.</b></p> <p><b>V. Operation Theatres Block as per MSR</b> Total Area of OT Block .....sq.ft. No. Of OTs available ..... <b>Facilities shall be as per MSR &amp; all details shall be on college website.</b></p> <p><b>VI. Casualty Facilities</b> <b>State Government Permission Letter attach copy on web site</b></p>	<p style="text-align: center;">Yes</p> <p style="text-align: center;">Yes</p> <p style="text-align: center;">Yes</p> <p style="text-align: center;">Yes</p> <p style="text-align: center;">Yes</p> <p style="text-align: center;">Yes</p> <p style="text-align: center;">Yes</p> <p style="text-align: center;">Yes</p> <p style="text-align: center;">Yes</p>	<p style="text-align: center;">Adequate</p> <p style="text-align: center;">Adequate</p> <p style="text-align: center;">Adequate</p> <p style="text-align: center;">Adequate</p> <p style="text-align: center;">Adequate</p> <p style="text-align: center;">Adequate</p> <p style="text-align: center;">Adequate</p> <p style="text-align: center;">Adequate</p> <p style="text-align: center;">Adequate</p>



<b>VII. Central Clinical Laboratory details</b> (all Relevant information on hospital letter head to be uploaded on web site) Well-equipped with separate sections for Pathology, Biochemistry and Microbiology. Attached toilet shall be there for collection of urine samples. Other diagnostic tools for ECG or TMT etc. shall be Provided.	Yes	Adequate
<b>VIII. Radiology or Sonography Section:- :-</b> (all Relevant information on hospital letter head to be uploaded on web site ) Radiologist chamber, X-ray room, Dark room, film drying room, store room, patients waiting and dressing room, reception or registration or report room.	Yes	Adequate
<b>IX. Labor Room :-</b> Average Deliveries conducted annually/Monthly/ Daily as per Birth record maintained by hospital:- (information to be available on web site)	Yes	Adequate

### BASIC DETAILS ABOUT INFRASTRUCTURE CHECK LIST

PARTICULAR TO BE VERIFY BY ASSESOR	YES / NO	Remark
Certified Copy of Location Of College Building Address by Government authority (Search Report) to be <b>uploaded at website</b>	Yes	Adequate
Certified Copy of Location Of Hostel Building Addressed by Government authority (Search Report) to be <b>uploaded on website</b>	Yes	Adequate
Is Separate College Building Not Available { Attach resolution of Trust /owner for Area Allocation } to be <b>uploaded on website</b>	Yes	Adequate
Is Separate Hostel Building Available { Attach resolution of Trust /owner for Area Allocation} to be <b>uploaded at website</b>	Yes	Adequate
Authorized Building Plan approved by Competent Authority to be <b>uploaded at website</b>	Yes	Adequate
Availability of Building Completion (College / Hostel ) Certificate by Competent Authority to be <b>uploaded at website</b>	Yes	Adequate
Lease or Rent Agreement of College if Required to be <b>uploaded at website</b>	Yes	Adequate
Provision Of Fire Safety Measure as per standard norms of Government	Yes	Adequate
<b>Fire Safety Certificate for College , Hostel And Hospital to be uploaded at website</b>	Yes	Adequate
General Student Safety Measures done in Building as per norms	Yes	Adequate
<b>Provision for facility Physically Challenged Students</b>	Yes	Adequate
OTHER INFRASTRUCTURAL PROVISIONS	YES/NO	REMARK
<b>Playground</b> (Playground should be spacious for outdoor sports like volleyball, football, badminton and for athletics)	Yes	Adequate
Provision for Physical Teacher for Student in College And Hostel	Yes	Adequate
<b>Garage</b> (Garage should accommodate a 50 seated vehicle)	Yes	Adequate
<b>Gymnasium Facility</b> to be uploaded on website	Yes	Adequate

**Any Other Remarks ( Please Specify ) :-**

**Here by I declare all relevant document uploaded are clear and visible on website are true as per my best knowledge:-**

**Date:-05/02/2026**

Chairman of LIC

Member Of LIC

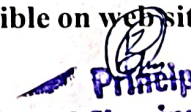
  
**Principal**  
**Global Nursing Institute**  
 Dean/ Principal Stamp & Signature

Member Of LIC





महाराष्ट्र शासन

गाव नमुना सात (अधिकार अभिलेख पत्रक)

[महाराष्ट्र जमीन महसुल अधिकार अभिलेख आणि नोंदवहा (तयार करणे व सुस्थितीत ठेवणे) नियम १९७१ यातील नियम ३,५,६ आणि ७]

गाव :- जानामुरी (५४५९९७)

तालुका :- लोहा

जिल्हा :- नांदेड



PU-D : 28415851400

भुमापन क्रमांक व उपविभाग ८४

28415851400

भुमापना पद्धती		भोगवटादार वर्ग - १		शेताचे स्थानीक नाव :			
क्षेत्र, एकक व आकारणी	खाते क्र.	भोगवटादाराचे नाव	क्षेत्र	आकार	पो.ख.	फेरफार क्र	कुळ, खंड व इतर अधिकार
क्षेत्राचे एकक हे.आर.घो.मी	५	श्रीनिवास तुळशीराम	१.७७.००	६.३१	०.०३.००	(६६४)	कुळाचे नाव व खंड
अ) लागवड योग्य क्षेत्र	५८१	प्राचेत शैक्षणिक संस्था नांदेड रजिस्ट्रेशन नं.				(१०४६)	इतर अधिकार
जिरायत	६.७२.००	१४३०४ अध्यक्ष				(१०४६)	विहीर
बागायत	-	डॉ.त्र्यंबक विठ्ठलराव दापकेकर				(१०४६)	विहीर (६७८)
इतर	०.१६.००	सचिव श्रीनिवास तुळशीराम भुसेवार				(१०४६)	बोजा
एकुण		सामाईक क्षेत्र	५.११.००	१८.२१	०.१०.००		यांच्या नावे म.ग्रा.बँक शाखा वडेपुरी ता.लोहा वर
ला.यो. क्षेत्र	६.८८.००						र. रु.५०००० चा बोजा ठेवण्यात आला (८४०)
ब) पोटखराब क्षेत्र							बोजा - राष्ट्रीयकृत बँक गहाण
(लागवड अयोग्य)							तुळशीराम गुडप्पा (८४०)
वर्ग (अ)	०.१३.००						बोजा - राष्ट्रीयकृत बँक गहाण
वर्ग (ब)	-						प्राचेत शैक्षणिक संस्था नांदेड रजि.नं.१४३०४
एकुण							अध्यक्ष डॉ.त्र्यंबक विठ्ठलराव दापकेकर, सचिव
पो.ख.क्षेत्र	०.१३.००						श्रीनिवास तुळशीराम भुसेवार यांचा हिस्सा
एकुण क्षेत्र	७.०१.००						कल्लाप्याण्णा आवाडे इचलकरंजी जनता सहकारी
(अ+ब)							बँक लि.(मल्टी-स्टेट शेड्युल्ड बँक) शाखा
आकारणी	२४.५२						लक्ष्मीरोड पुणे कडे रक्कम रुपये ७,००,००,०००/-
जुडी किंवा विशेष							अक्षरी (सात कोटी) मध्ये गहाण (१४७०)
आकारणी							प्रलंबित फेरफार : नाही.
							शेवटचा फेरफार क्रमांक : १४७० व दिनांक :
							१७/०२/२०१८
जुने फेरफार क्र : (६६४) (१०४६) (१४०४) (१४६९)							सीमा आणि भुमापन चिन्हे :



हा गाव नमुना क्रमांक ७ दिनांक १६/०७/२०१९:१०:५२:०५ PM रोजी डिजिटल स्वाक्षरीत केला आहे व गाव नमुना क्रमांक १२ चा डेटा स्वयंप्रमाणित असल्यामुळे ७/१२ अगिलेखावर वर

कोणत्याही सही शिक्क्याची आवश्यकता नाही.

७/१२ डाउनलोड दि. : २९-११-२०२४ : ११:०९:४८ AM. वैधता पडताळणीसाठी <https://digitalsatbara.mahabhumi.gov.in/dslr/> या संकेत स्थळावर जाऊन 1513 Nanded 15164 हा क्रमांक

वापरावा.

पृष्ठ क्र. १/२

Principal  
Global Nursing Institute  
Nanded



गाव नमुना बारा ( पिकांची नोंदवही )

[ महाराष्ट्र जमीन महसूल अधिकार अभिलेख आणि नोंदवहा (तयार करणे व सुस्थितीत ठेवणे) नियम १९७१ यातील नियम २२ ]

गाव :- जानापुरी (५४५९९७)

तालुका :- लोहा

जिल्हा :- नांदेड

भूमापन क्रमांक व उपविभाग

८४

वर्षे	हंगाम	खाते क्रमांक	पिकाखालील क्षेत्राचा तपशील					लागवडीसाठी उपलब्ध नसलेली जमीन		शेरा
			पिकाचा प्रकार	पिकांचे नाव	जल सिंचित	अजल सिंचित	जल सिंचनाचे साधन	स्वरूप	क्षेत्र	
(१)	(२)	(३)	(४)	(५)	(६)	(७)	(८)	(९)	(१०)	(११)
					हे.आर.चौ.मी	हे.आर.चौ.मी			हे.आर.चौ.मी	
२०२३-२४	खरीप	-१*						चालू पड	२.००००	
			निर्मळ	सोयाबीन		५.०१००				

टीप : \*\* सदरची नोंद मोबाइल ॲप द्वारे घेणेत आलेली आहे

ई महा भूमि





महाराष्ट्र शासन

गाव नमुना सात (अधिकार अभिलेख पत्रक)

[ महाराष्ट्र जमीन महसुल अधिकार अभिलेख आणि नोंदवहा (तयार करणे व सुस्थितीत ठेवणे) नियम १९७१ यातील नियम ३.५.६ आणि ७ ]

गाव :- जानापुरी (५४५९९७)

तालुका :- लोहा

जिल्हा :- नांदेड



ULPIN : 16679712504

भूमापन क्रमांक व उपविभाग

८५

16679712504

भूमापना पद्धती		भोगवटादार वर्ग - १		शेताचे स्थानीक नाव :			
क्षेत्र, एकक व आकारणी	खाते क्र.	भोगवटादाराचे नाव	क्षेत्र	आकार	पो.ख.	फेरफार क्र	कुळ, खंड व इतर अधिकार
क्षेत्राचे एकक हे.आर.घौ.मी	४२	[ कमलबाई तुळशीराम भुसेवार ]	०.२५.००	०.६६		(१६७१)	कुळाचे नाव व खंड
अ) लागवड योग्य क्षेत्र	२२२	माधव हारजी कदम	१.८२.००	४.८५		(१७१०)	इतर अधिकार
वि.यत ४.९५.००							इतर
वागायत -	२५३	रमेश रामचंद्र सुर्वे	०.८०.००	२.९३		(३६६)	जुनी विहीर समाईक, झाडे स्वतंत्र (१७९)
एकुण							इतर
ला.यो. क्षेत्र ४.९५.००	४३१	विष्णूपुरी प्रकल्प	१.५६.००	१.४९		(१८५)	श्री माधव हरजी कदम यांची (८६६)
							एक जुनी विहीर स्वतंत्र (८६६)
ब) पोटखराब क्षेत्र	५८१	प्राचेत शैक्षणिक संस्था नांदेड रजिस्ट्रेशन नं.				(१७१०)	बोजा - राष्ट्रीयकृत बँक गहाण
(लागवड अयोग्य)		१४३०४ अध्यक्ष					प्राचेत शैक्षणिक संस्था नांदेड रजि.नं.१४३०४
वर्ग (अ) ०.०५.००		डॉ.त्र्यंबक विठ्ठलराव दापकेकर				(१७१०)	अध्यक्ष डॉ.त्र्यंबक विठ्ठलराव दापकेकर, सचिव
वर्ग (ब) -		सचिव श्रीनिवास तुळशीराम भुसेवार				(१७१०)	श्रीनीवास तुळशीराम भुसेवार यांचा हिस्सा
एकुण		सामाईक क्षेत्र	०.३४००	०.९१			कल्लाप्पाणा आवाडे इचलकरंजी जनता सहकारी
पो.ख.क्षेत्र ०.०५.००							बँक लि.(मल्टी-स्टेट शेड्युलड बँक) शाखा
	६५९	सौ ज्योती वैजनाथ बळवंते				(१७१०)	लक्ष्मीरोड पुणे कडे रक्कम रुपये ७,००,००,०००/-
एकुण क्षेत्र ५.००.००		सौ उज्ज्वला रत्न नाकर देवणे				(१७१०)	अखरी (सात कोटी) मध्ये गहाण (१४७०)
(अ+ब)		सामाईक क्षेत्र	०.१८००	०.४८			बोजा - राष्ट्रीयकृत बँक गहाण
आकारणी १३.२०	५५४२	कमलबाई तुलसीदास भुसेवार	०.२०.००	०.५३		(१७१०)	दिनांक २९/०६/२०१९ रोजी बँक ऑफ बडौदा
जुडी किंवा विशेष	५५४३	रस्ते वाहतुक व राजमार्ग मंत्रालय भारत	०.१०.००	०.२७		(१७१०)	शाखा सिडको नांदेड चा माधव हारजी कदम
आकारणी		सरकार					यांच्या नावे र.रु.११००००/- कर्ज. (१५३७)
Dated Copy							प्रलंबित फेरफार : नाही.
							शेवटचा फेरफार क्रमांक : १७१० व दिनांक : ०३/०८/२०२१
जु. फेरफार क्र. : (१) (१८५) (८१३) (८२१) (८२४) (८२५) (८६९) (१०४५) (१२९५) (१४०४) (१४०४) (१४२९) (१६७१)							सीमा आणि भूमापन चिन्हे



हा गाव नमुना क्रमांक ७ दिनांक ०३/०८/२०२१:०७:५९:२१ AM रोजी डिजिटल स्वाक्षरीत केला आहे व गाव नमुना क्रमांक १२ चा डेटा स्वयंप्रमाणित असल्यामुळे ७/१२ अभिलेखावर वर कोणत्याही सही शिकव्याधी आवश्यकता नाही.

सूचना: तांत्रिक अडचणी खातर तलाठी यांचे कडील डिजिटल स्वाक्षरी प्रक्रिया प्रलंबित असल्याने हा ७/१२ अभिलेख अद्ययावत नाही. यावर फेरफार नोंदवहा

१३६७,१४०४,१४०५,१४६९,१४७०,१५३७,१६७१,१७१० मंजूर आहे. तथापि अराप याबाबतचा बदल या ७/१२ वर घेण्यात आलेला नाही यांची कृपया नोंद घ्यावी

७/१२ डाउनलोड दि. : ०७/०२/२०२३ : १४:१८:१० PM. वैधता पडताळणीसाठी <https://digitalsatbara.mahabhum.gov.in/dslr/> या संकेत स्थळावर जाऊन 15110000182774 या क्रमांक

माहिती

Principal  
Global Nursing Institute  
Nanded

पृष्ठ क्र. १/२





गाव नमुना बारा (पिकांची नोंदवही)

[ महाराष्ट्र जमीन महसूल अधिकार अभिलेख आणि नोंदवही (तयार करणे व सुस्थितीत ठेवणे) नियम १९७१ यातील नियम २९ ]

गाव :- जानापुरी (५४५१९७)

तालुका :- लोहा

जिल्हा :- नांदेड

भुमापन क्रमांक व उपविभाग ८५

			पिकाखालील क्षेत्राचा तपशील					लागवडीसाठी उपलब्ध नसलेली जमीन		शेरा
वर्षे	हंगाम	खाते क्रमांक	पिकाचा प्रकार	पिकांचे नाव	जल सिंचित	अजल सिंचित	जल सिंचनाचे साधन	स्वरूप	क्षेत्र	
(१)	(२)	(३)	(४)	(५)	(६)	(७)	(८)	(९)	(१०)	(११)
२०२१	खरीप	२२२	निर्मळ	सोयाबीन	१.८२००		विहिर			
२०२२	खरीप	२२२*	निर्मळ	सोयाबीन	१.८२००		विहिर			
		२५३*	निर्मळ	सोयाबीन		०.८०००				

टीप : \*\* सदरची नोंद मोबाइल ॲप द्वारे घेणेत आलेली आहे

ई महा भूमि

Dated Copy

Principal  
Global Nursing Institute  
Nanded





महाराष्ट्र शासन

वर्ष: २०२४-२५

गाव नमुना आवे - अ  
धारण जामिनीची नोंदवही (कृषिक)  
(आसामीवार खतावणी - जमाबंदी पत्रक)

अहवाल दिनांक: २९-११-२०२४

गाव: जानापुरी

तालुका: लोहा

जिल्हा: नांदेड

खाते क्रमांक: ५८१ (सामाईक खाते) खातेदारांची नावे: डॉ. त्र्यंबक विठ्ठलराव दापकेकर, प्राचेत शैक्षणिक संस्था नांदेड रजिस्ट्रेशन नं. १४३०४ अध्यक्ष, सचिव श्रीनिवास तुळशिराम भुसेवार.

गाव नमुना सहा	भूमापन क्रमांक	भूमिअभिलेख विभागाने				वसुलीसाठी	स्थानिक उपकर		एकूण
मधील नोंद	व उपविभाग क्रमांक	लागवडी योग्य क्षेत्र	पोटखराब क्षेत्र	एकूण क्षेत्र	आकारणी	दुमाला	जमिनीवरील	जि.प.	ग्रा. प.
(१)	(२)	(हे.आर.चौ.मी) (३अ)	(हे.आर.चौ.मी) (३ब)	(हे.आर.चौ.मी) (३क)	किवा जुडी (३)	नुकसान (५)	नुकसान	(६अ)	(६ब)
८४		५.११००	०.१०००	५.२१००	१८.२१	०		१२७.४७	१८.२१
८५		०.३४००	०.००००	०.३४००	०.९१	०		६.३७	०.९१
एकूण		५.४५००	०.१०००	५.५५००	१९.१२	०		१३३.८४	१९.१२

टीप :- उक्त रकाना क्र.३(अ) मधील लागवडी योग्य क्षेत्र हेच आकारणीस पात्र राहील. पोटखराब क्षेत्रावर आकारणी लागू नाही.



हा खाते उत्तरा अभिलेख ७/१२ च्या डीजिटल स्वाक्षरीत डेटा वरून (दि. २९/११/२०२४ वेळ ११:१२:२१ AM रोजी) तयार झाला असल्यामुळे यावर कोणाच्याही सही-शिक्क्याची आवश्यकता नाही. ८-अ डाउनलोड व वैध दि.: २९-११-२०२४ वेळ: ११:११:११ AM., वैधता १३२००००११२०५७०१५ हा पडताळणीक्रमांक वापरून <https://digitalsatbara.mahabhumi.gov.in/dslr/> वरून तपासावी.

000000  
000. 1/1



Principal  
Global Nursing Institute  
Nanded





# GLOBAL NURSING INSTITUTE

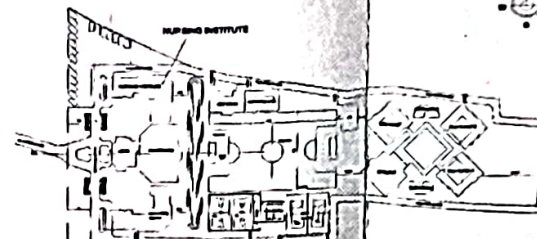

KEY PLAN

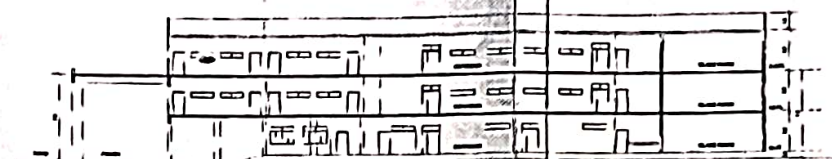

SECTION E-X

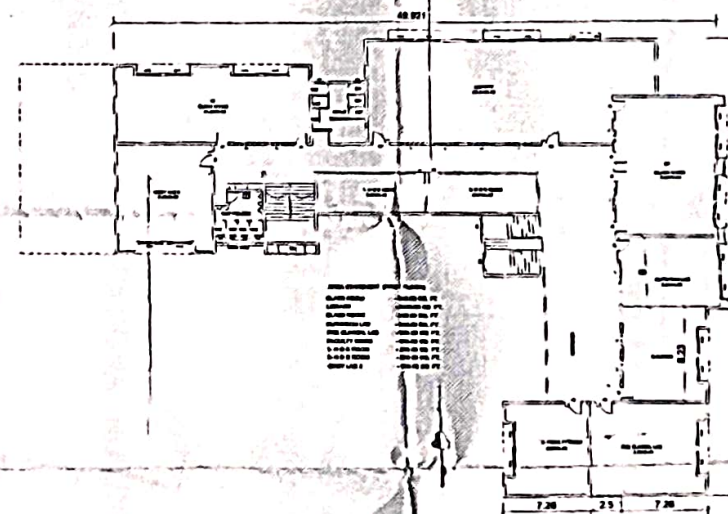

FIRST FLOOR

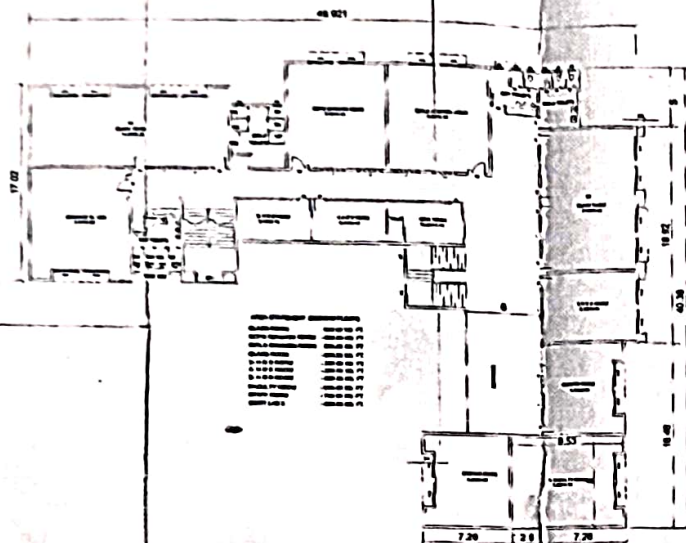

SECOND FLOOR

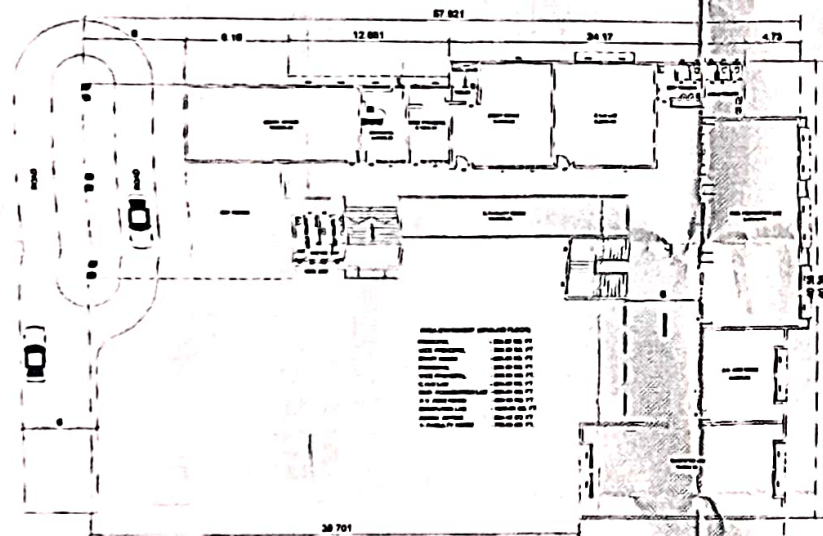

GROUND FLOOR

## GLOBAL NURSING INSTITUTE

### AREA STATEMENT

FLAT AREA	12.41 ACRES
NURSING INSTITUTE	1871.58 SQ. M.
BUILT-UP AREA G.F.	1153.91 SQ. M.
BUILT-UP AREA F.F.	1153.91 SQ. M.
BUILT-UP AREA S.F.	1153.91 SQ. M.
TOTAL BUILT-UP AREA	2307.82 SQ. M.

GAT NO: 84, NANDED LATUR ROAD,  
VILLAGE JANAPUR, TQ. LONA, DIST.  
NANDED

with Survey No. 1241/1  
Area of 12.41 acres  
OWNER  
Prakash Education Trust  
(Prakash Shikshanik Sanstha)  
President, Dr. Trishul V. D. D. D.  
CHARANAS & KARLEKAR  
202-Chand, And Road,  
Aundh (E.) Mumbai-400 048  
email: karlekar@gmail.com

Principal  
Global Nursing Institute  
Nanded





SAI BHAIJI,  
OPP. OLIVA BAHIA  
ATLANTIC HIGHER CORNER,  
HANGLOO 431512,  
9422334212, 9422334411

Reg. No. CA/2002/30293



DATE: 18/06/2016

## COMPLETION CERTIFICATE

THIS IS TO CERTIFY THAT THE CONSTRUCTION OF EDUCATIONAL BUILDING  
S.NO.85 AT. JANAPURI TQ. NANDED DIST. NANDED

PROJECT BY: -

EDUCATIONAL BUILDING FOR PRACHET EDUCATION TRUST NANDED, GLOBAL  
NURSING INSTITUTE, JANAPURI DIST. NANDED. COMPLETED UP TO TOTAL BUILT UP  
AREA 36350.00 SQ.FT. GROUND FLOOR, FIRST FLOOR & SECOND FLOOR FRAME  
WORK AND BRICK WORK, G+2 SLAB WITH FINISHING WORK COMPLETED.

HENCE CERTIFY

PLACE: NANDED

  
Principal  
Global Nursing Institute  
Nanded

  
AR GANESH S. MORE  
B.Arch.  
CA/2002/30293



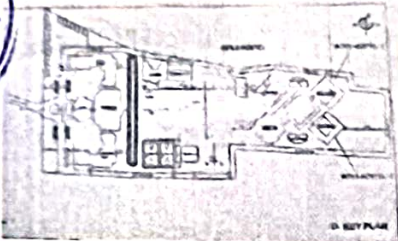

EX. KEY PLAN

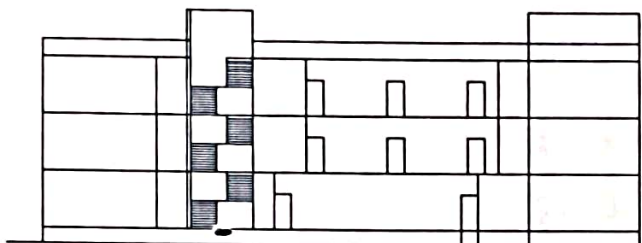

ELEVATION

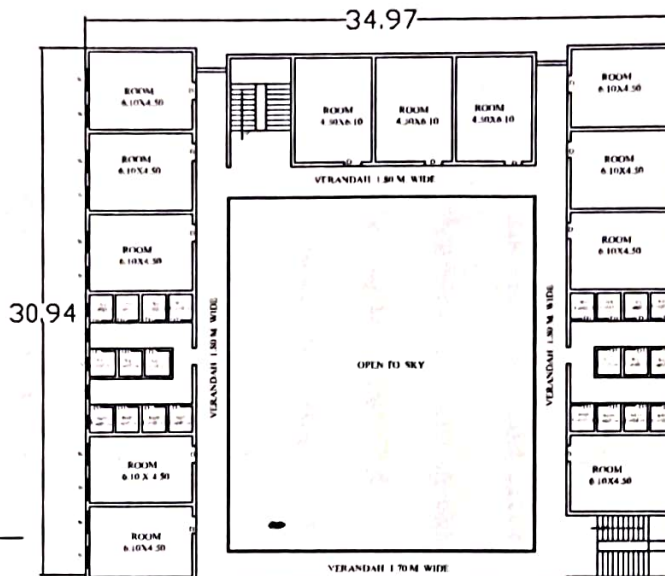

SECOND FLOOR PLAN

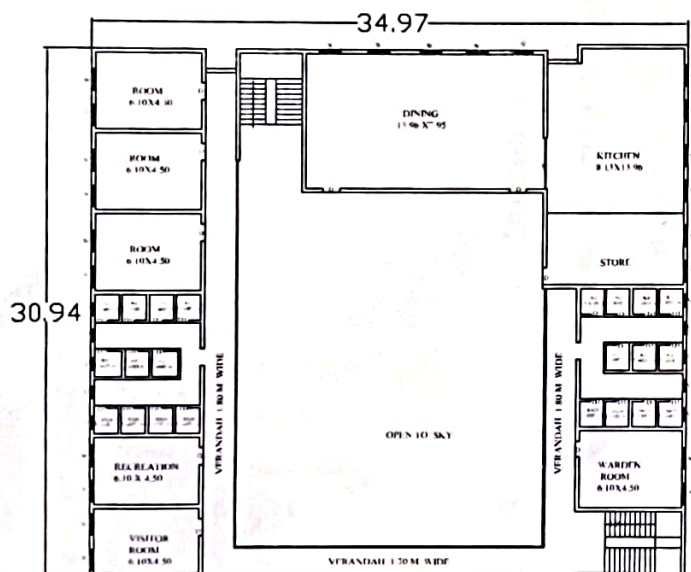

GROUND FLOOR PLAN

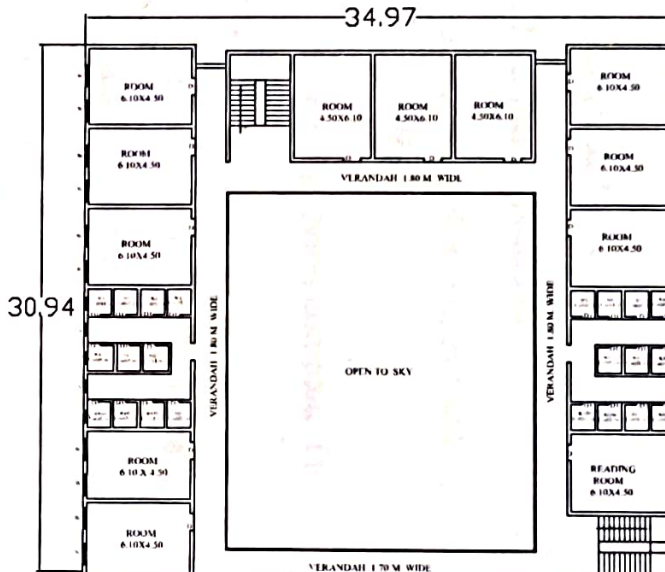

FIRST FLOOR PLAN

## SPECIFICATION

FOOTING	RCC FOOTING
STRUCTURE	RCC FRAMED
S. STRUCTURE	BBM WALL 0.23
	X0.15M TH
ROOF	RCC SLAB 11M TH
D/W	CCT WOOD
FLOORING	RS FLOORING

## AREA STATEMENT

GLOBAL NURSING HOSTEL (GIRLS)	(G.F.) 7079.11 SQ.M.
	(F.F.) 7079.11 SQ.M.
	(S.F.) 7079.11 SQ.M.
TOTAL HOSTEL B/UP AREA	2123.73 SQ.M.

## SCHEDULE OPENINGS

DOORS	MD. 1.06X2.10
	D 0.90 X 2.10
	D1 0.76 X 2.10
WINDOW	W 1.50 X 1.20
	V 0.45 X 0.60
	C/D 1.82 X 2.10

## DETAILS OF PROPERTY

DRAWING SHOWING PROPOSED CONSTRUCTION OF GLOBAL NURSING HOSTEL (BOYS) BUILDING ON GUT NO. 84 PRACHET EDUCATION SOCIETY MOUJE JANAPURI, NANDED.



SHRIPAT G. RATHOD  
HOME ASSOCIATES  
CONSULTING ENGINEER  
CHIRAPATI CHOWK, CANNAL ROAD  
NANDED  
M.NO. 9623603310

Principal  
Global Nursing Institute  
Nanded



# Home Associates



Shripat G. Rathod  
Consulting Engineer  
Cell – 9623603310  
Chatrapati Chowk Cannal  
Road, Nanded.

Date: 20 / 05 / 2022

## COMPLETION CERTIFICATE

This is to certify that the Educational Building Construction  
ON Gut No. 84 situated At Janapuri Nanded.  
Prachet Shaikshanak Sanstha's Global Nursing Hostel  
Janapuri, Nanded.

The above educational Hostel building has been completed in  
accordance with the sanctioned plan.

The workmanship and all materials (type and grade) have been  
used strictly in accordance with general and detailed  
specifications. In my opinion that all the work of building  
construction the premises structurally sound and safe.

The above mentioned educational building G+2 completed  
and fit occupancy. Use for education purpose

Hence certified.

  
Principal  
Global Nursing Institute  
Nanded

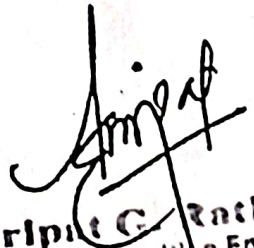
  
Shripat G. Rathod  
Architects Consulting Engineer  
Chatrapati Chowk Cannal Road, Nanded

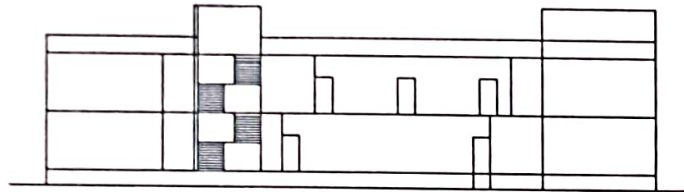

**ELEVATION**

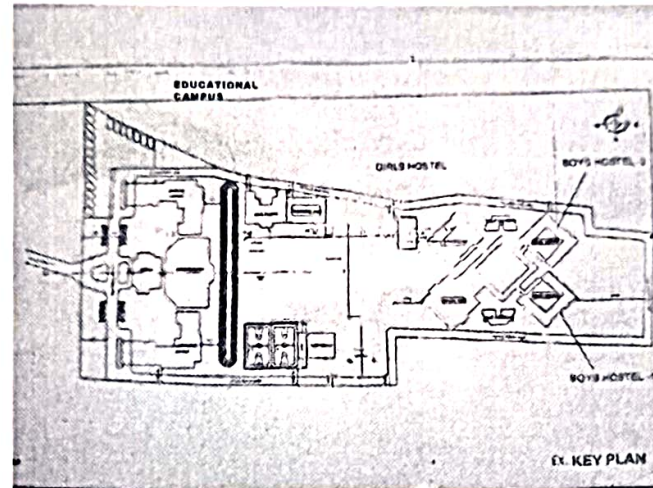

**EX. KEY PLAN**

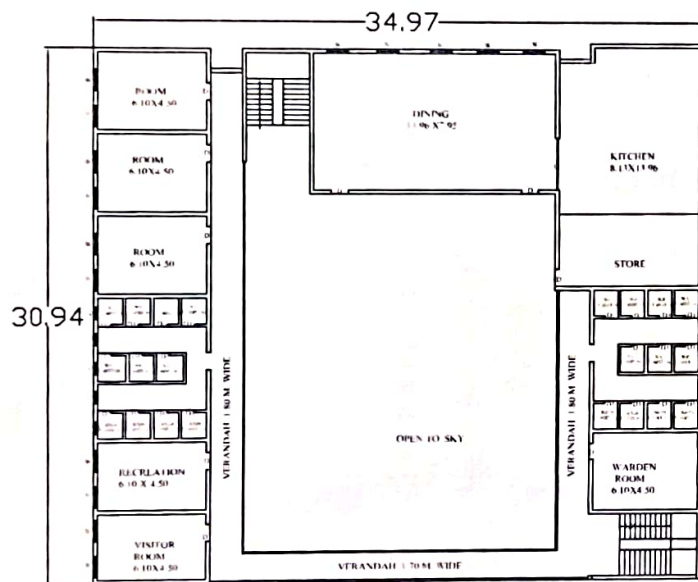

**GROUND FLOOR PLAN**

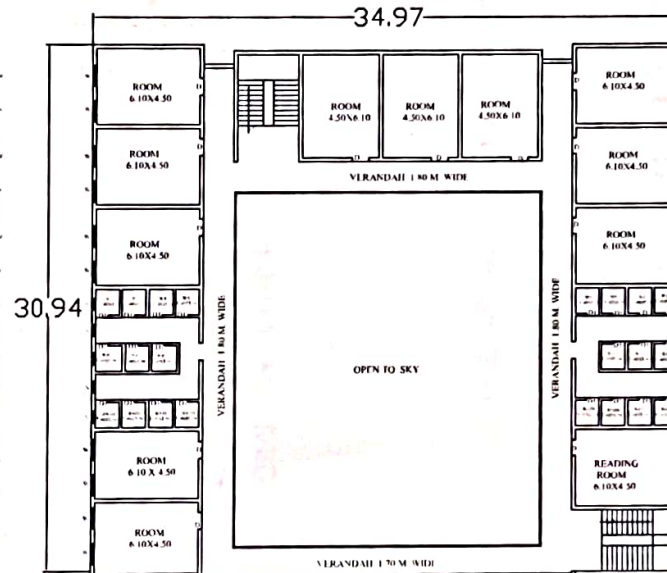

**FIRST FLOOR PLAN**

## SPECIFICATION

FOOTING	RCC FOOTING
STRUCTURE	RCC FRAMED
S. STRUCTURE	BBM WALL 0.23
	X 0.15M TH
ROOF	RCC SLAB 11M TH
D/W	CCT WOOD
FLOORING	RS FLOORING

## AREA STATEMENT

GLOBLE NURSING HOSTEL (BOYS)	(G.F.) 7079.11 SQ.M.
	(F.F.) 7079.11 SQ.M.
TOTAL HOSTEL B/UP AREA	14158.22 SQ.M.

## SCHEDULE OPENINGS

DOORS	MD. 1.06X2.10
	D 0.90 X 2.10
	D1 0.76 X 2.10
WINDOWS	W 1.50 X 1.2
	V 0.45 X 0.60
	C/D 1.82 X 2.10

## DETAILS OF PROPERTY

DRAWING SHOWING PROPOSED CONSTRUCTION OF GLOBAL NURSING HOSTEL (BOYS) BUILDING ON GUT NO. 84 PRACHET EDUCATION SOCIETY MOUJE JANAPURI, NANDED.



SHRIPAT G. RATHOD  
HOME ASSOCIATES  
CONSULTING ENGINEER  
CHTRAPATI CHOWK, CANNAL ROAD  
NANDED  
M.NO. 9623603310





Reg. No. CA/2002/30293

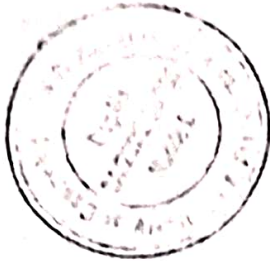

DATE: 18/06/2016

## COMPLETION CERTIFICATE

THIS IS TO CERTIFY THAT THE CONSTRUCTION OF HOSTEL BUILDING S.NO.85  
AT. JANAPURI TQ. NANDED DIST. NANDED

PROJECT BY: -

HOSTEL BUILDING FOR GIRL'S PRACHET EDUCATION TRUST NANDED, GLOBAL  
NURSING INSTITUTE, JANAPURI DIST. NANDED. COMPLETED UP TO TOTAL BUILT UP  
AREA 7554.00 SQ.FT. GROUND FLOOR, FIRST FLOOR & FRAME WORK AND BRICK  
WORK, G+1 SLAB WITH FINISHING WORK COMPLETED.

HENCE CERTIFY

PLACE: NANDED

  
Principal  
Global Nursing Institute  
Nanded

  
Ar. GANESH MORE  
B.Arch.  
CA/2002/30293